



الجمهورية الجزائرية الديمقراطية الشعبية

وزارة الصحة و السكان و إصلاح المستشفيات

مديرية الصحة و السكان لولاية وهران

مصلحة الوقاية



Célébration de la journée mondiale de lutte contre la rage

Thème : « Objectif Zéro décès par rage »

Séminaire de formation sur: « Prise en charge de personnes exposées au risque »

DGPPS/MSPRH - INSP : 28/09/2015

Conception d'outils d'intervention en éducation pour la santé

« Prévention aux risques de morsures d'animaux errants chez les enfants scolarisés »

Dr Hamedi – Dr Benjelid – Dr Messid – Dr Boukhari – Dr Benhelal

Mr Khetri Ilyes Psych – Mr Toula HSP -Mr Hamadouche HSP

Dr Boughoufala A INSP - Feu Pr Saada Chougrani EHUOran



Plan

- Organisation.
- Données épidémiologiques.
- Présentation du Projet.
- Valorisation des résultats du projet.

Organisation :

Pop= 1 600 000 Habts / 26 communes

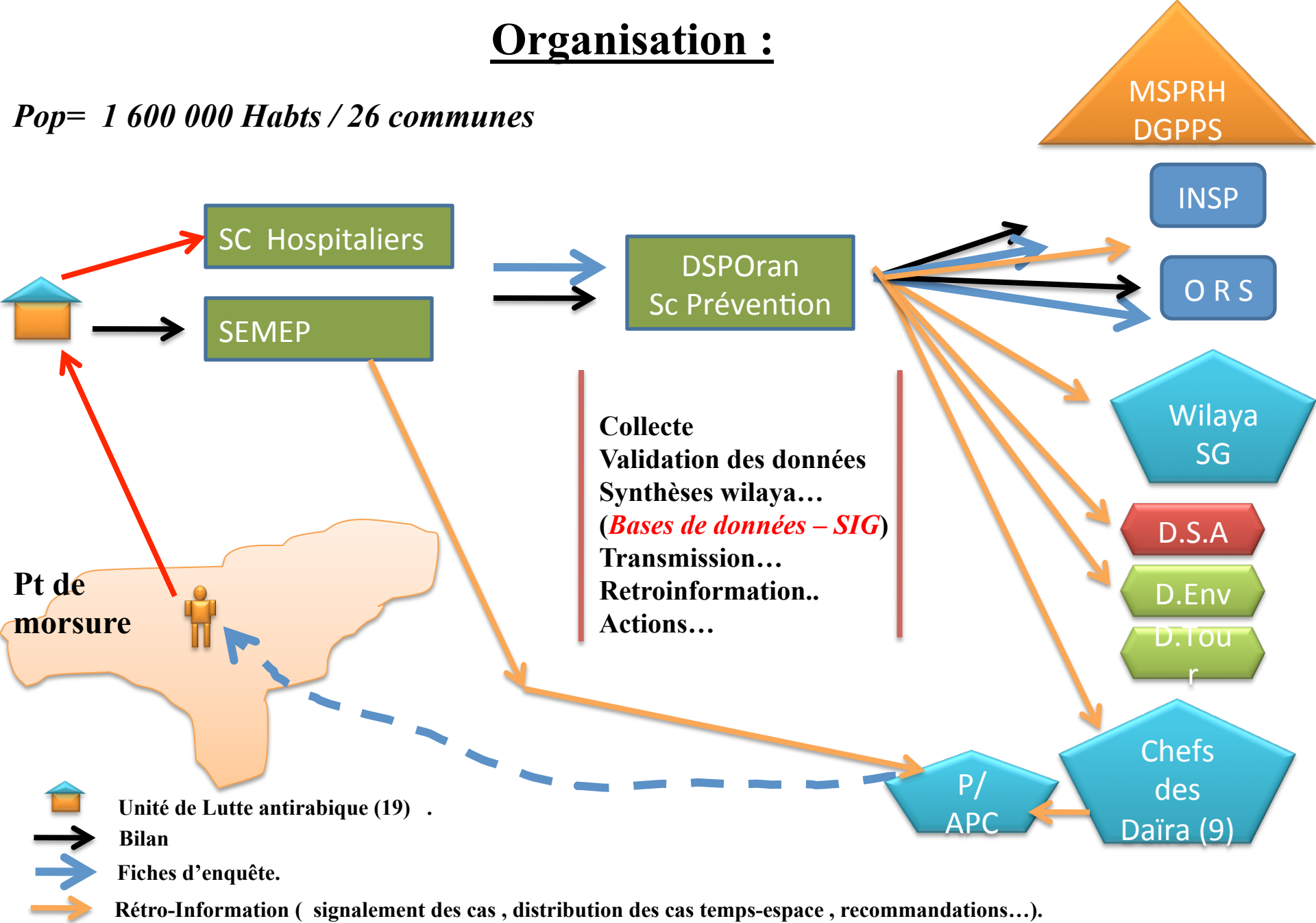

Quelques données épidémiologiques 2002-2014:

Application des Instructions DGPPS/MSPRH

Moy /an :

Morsures /animaux errants
2649 Cas (76%) / 3400 cas
Chiens = 1540 cas (52%).
Chats = 548 cas (19%).

**Prise en charge
sérovaccination =
4 259 929,62 DA**

Décharge sauvages
(+ 900) =

Année 2015:
03 Foyers de rage canine.
01 foyer de rage Bovine
(4/26 communes)

05-09 ans = 361 cas (09%)

chefs Daïra /DSA/
Tourisme /
Environnement

Articles de Presse
(sensibilisation des
journalistes)

Emissions
Radio-oran

Renforcement du
parc de l'APC avec
des Bennes Tasseuse
et du nombre de
Rotations/ jours

Abattages de 1245
Chiens (5 jrs)
Par rapport à
combien?

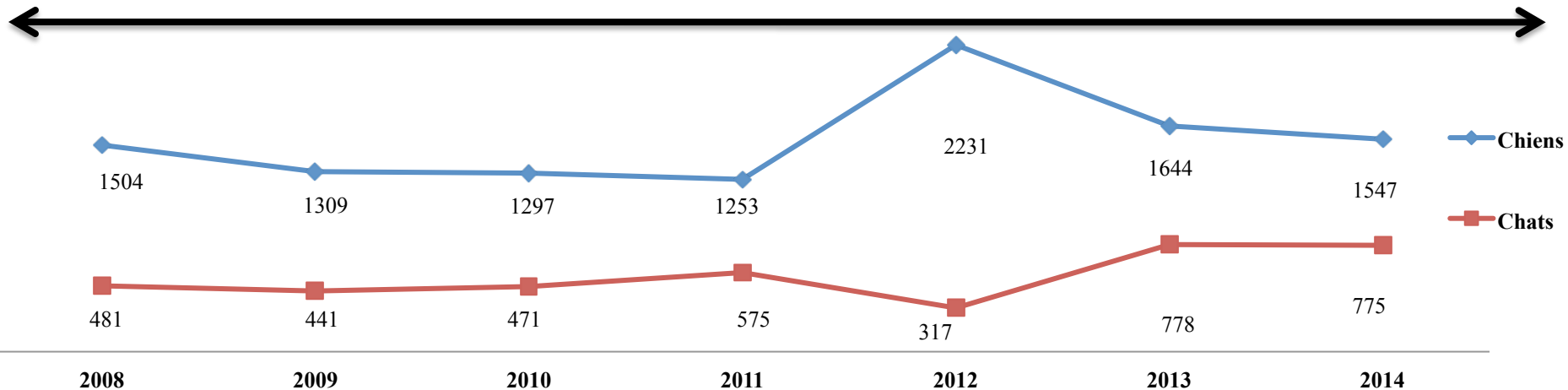

Décès par rage 2000-2015:

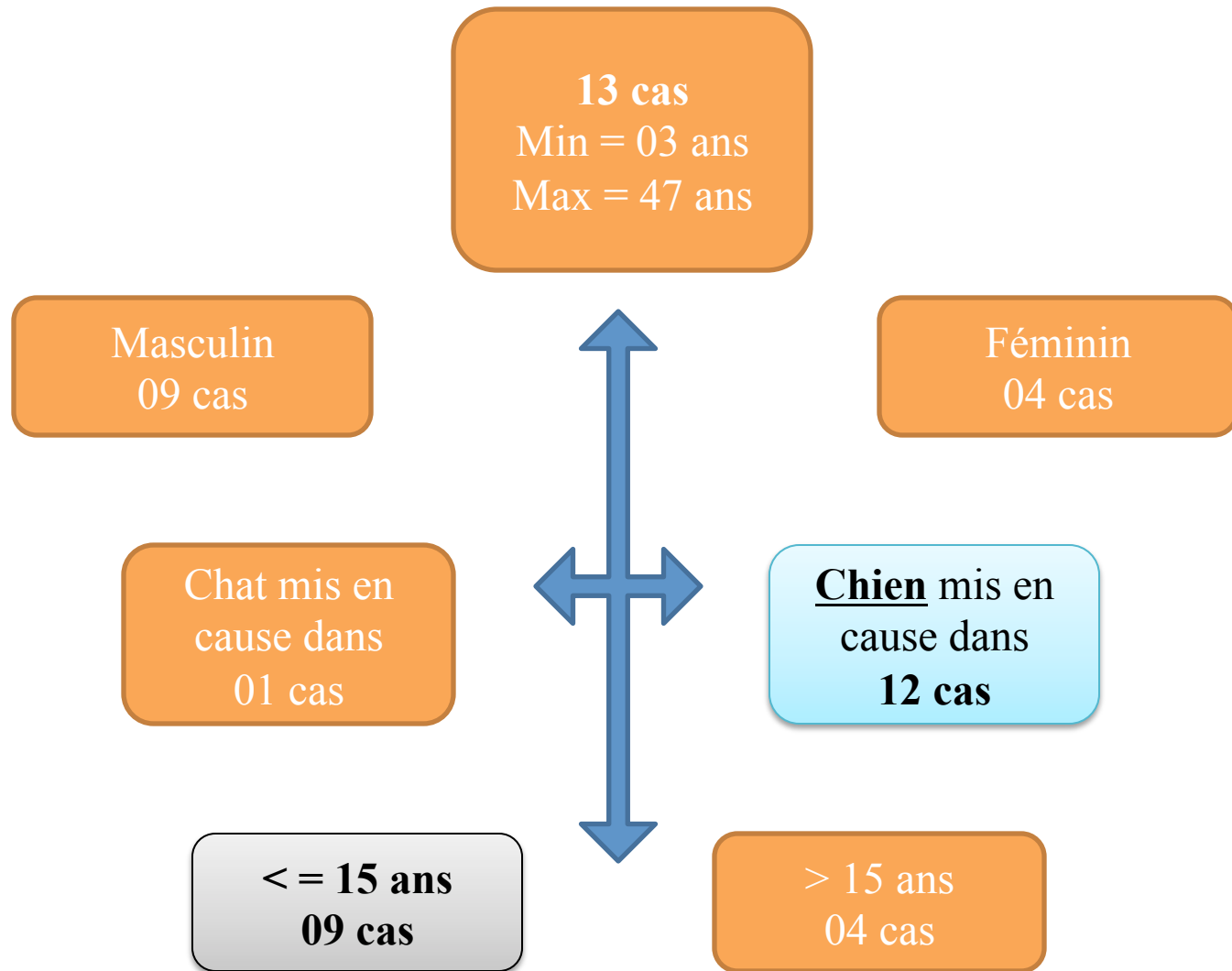

Nbre d'années de vie perdues (< 15 ans) = 522 ans

A- Z



- Date : 29/08/2008.
- Commune d'Oran.
- âgé de 5 ans et demi. (scolarisé)
- 29/08/2008 Morsures par chien appartenant un voisin .
- Prise en charge interrompue par les parents.
- **Dcd 18 octobre 2008.**

H



- Date : avril 2010.
- Âgée de 05 ans.
- Wilaya d'Oran , commune Misserghin (cap blanc).
- Attaquée par un chien errant.
- Elle se rendait dans une école coranique.
- Le même chien à mordu 03 personnes (1 adultes + 02 enfants).
- Prise en charge (U.R + CHUOran – EHS Opht)
- Vivante à ce jour.



Morsure par un lion de Parc (zoo)

Montage de Projet : SP/DSPOran

Feu Pr Saada Chougrani

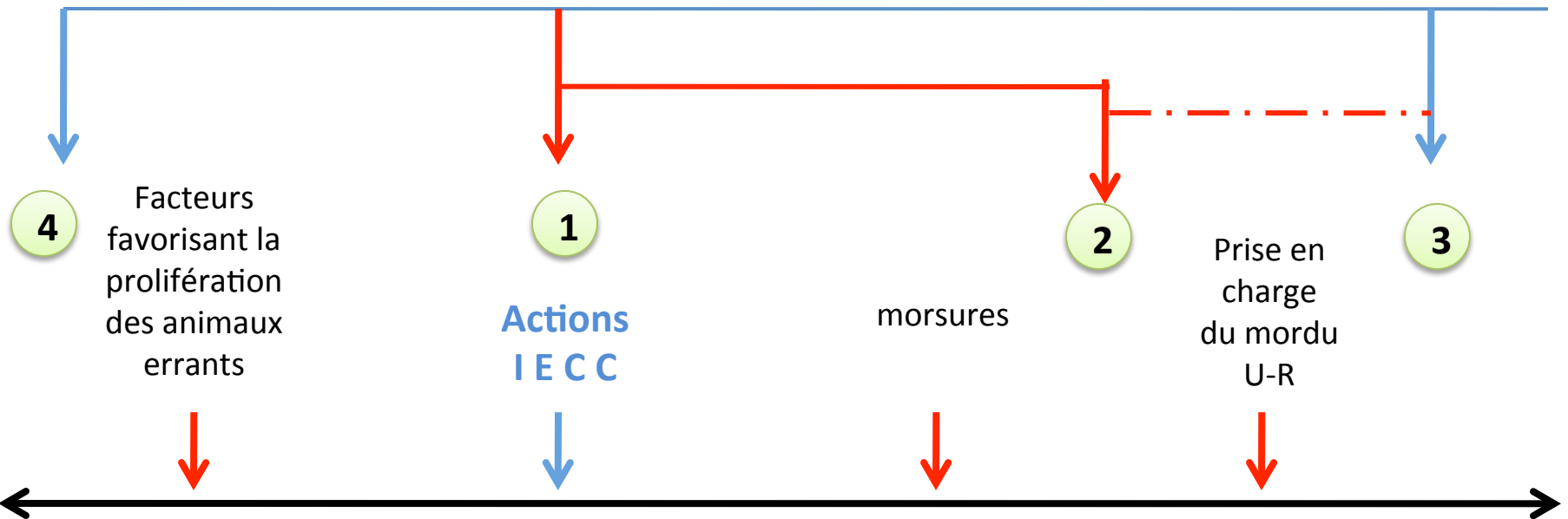

MSPRH/
DGPPS



DSA



APC



Mouvements associatifs – Direction de l'Environnement – Direction du Tourisme

Objectif de l'outil:

Prévenir les morsures d'animaux errants chez les enfants scolarisés.

Information – **E**ducation – **C**hangement de **C**omportement

Public cible:

Enfants scolarisés

Type d'outils:

Présentation Power Point – Flyers – Affiches - Dépliants - Rull-Up

Constat - Idée - Actions



1

Recrutement des
volontaires avec
compétences

2

Démarche Projet:
Production de
l'outil

3

Faire adhérer
les
Gestionnaires:
Garantir

le Financement

4

Organisation
Campagne de
sensibilisation

5

Valorisation
du projet

Equipe :

Noms et Prénoms	Grade	Compétences
Dr Boughoufala A - I N S P (écoute – conseil – orientation)		
Dr Hamedi EPSP Front de Mer	MG – santé scolaire.	+++ projets d'IEC dont : CRDI/GRASC Semaine de la prévention
Dr Benhal D EPSP Arzew	Chir-D coord-santé scolaire	+++ projets d'IEC, Semaine de la prévention Animation de séances radio (santé).
Mr Ilyes Khitri EPSP Seddikia	Psychologue (ANEM)	Nouvelle expérience
Dr Mesid	M.A en épidémiologie	Participation dans des projets de sensibilisation. Enquêtes épidémiologiques
Dr Benjelid	M.A en épidémiologie	Participation dans des projets de sensibilisation. Enquêtes épidémiologiques
Dr Boukhari Y SP/DSPOran	MG – coord-santé scolaire et universitaire	+++ projets d'IEC. Animation de séances radiophoniques (santé).
Mr Hamadouche R SP/DSPOran	TS Epidémiologie Chargé du programme	+++ projets d'IEC. +++ Infographie Semaine de la prévention Animation de séances radiophoniques (santé)

1^{er} Etape:

Septembre 2014



Participation du Dr Boughoufala A:
Messagerie - téléphone

Février 2015



Enq/ prise de photos:



Enq /dans la rue (focus group = 2 – 3 et +++):
avec les enfants scolarisés
(saturation : mêmes réponses)



+++ Ateliers
Mobilisation de l'équipe
(les après midi)



Conception du Kit



Test du Kit:
Ecoles : Urbaine - semi urbaine - Rurale



Analyse des résultats du Test:
Messages - Dessins
Retouches (conception – contenu)



Enq / Questionnaires (morsures – rage)
Ecoles : Urbaine - semi urbaine - Rurale



Analyse des données
Recoupement avec le KIT
Conception Finale



Visite du Dr Boukhari Y : coordinateur de santé scolaire et Universitaire / DSPOran





4



3



3

Coloriages faits par les enfants scolarisés



الوقاية من حوادث عضات الحيوانات المتشردة



صديقي الطفل، إذا صادفت خارج البيت أو في طريقك إلى المدرسة حيوانات متشردة وخاصة الكلاب أحرص على تطبيق النصائح و الإرشادات التالية :



- لا تزعجها وقت الأكل أو النوم ولا تحاول إلماعها.



- تجنب اللعب بالقرب منها.



- انتقل إلى الرصيف الآخر إذا اعترضت طريقك.



- ابتعد عن الكلاب المتشاجرة.



- لا تحاول ربطها ولا مسك ذيلها.



- لا تضربها ولا ترميها بالحجارة.



- تجنب حك رأسها أو معلقها.



- إذا هاجمك الكلب:



إذا اقترب منك كلب متشرد:



1- ضع محفظتك أو أي شيء آخر بينك وبين الكلب.

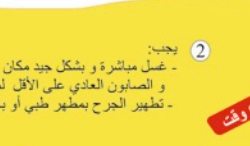

2- في حالة السقوط على الأرض، ضم جسدك بشكل كرة وقم بتغطية رأسك بذراعك.



3- لا تهرب،قف ساكناً ولا تصرخ.



4- ابق ذراعك على جانبيك.

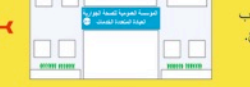

دع الكلب يشمك ولا تنظر في عينان الكلب.



إذا تعرضت إلى عضه أو خدش أو لحس أي حيوان،



من أجل سلامتك ابتعد عن الحيوانات المتشردة

affiche

Infographie :
100 % Equipe DSP

صديقي الطفل، إذا صادفت خارج البيت أو في طريقك إلى المدرسة
حيوانات متشردة وخاصة الكلاب أحرص على تطبيق النصائح
و الإرشادات التالية :

- لا تضربها و لا ترميها بالحجارة.
- إبتعد عن صغارها.



- إنتقل إلى الرصيف الآخر
إذا اعترضت طريقك.



- لا تحاول ربطها و لا مسك ذيلها.
- تجنب حك رأسها أو معانقتها.



- تجنب اللّعب بالقرب منها.



- إبتعد عن الكلاب المتشاجرة.



- لا تزعجها وقت الأكل أو النوم
ولا تحاول إطعامها.



أو عندما تكون مصابة بداء الكلب

إثارتها

مضايقتها

إزعاجها

شعورها بالخوف أو بالتهديد

الكلاب تعض الإنسان عند:

الجمهورية الجزائرية الديمقراطية الشعبية
وزارة الصحة و السكان و إصلاح المستشفيات
مديرية الصحة و السكان لولاية وهران
مصلحة الوقاية

بالتنسيق مع جميع المؤسسات العمومية للصحة الجوارية



الوقاية من حوادث عضات الحيوانات المتشردة

خاصة



الحيوانات المتشردة تشكل خطر على صحة الإنسان

إذا اقترب منك كلب متشرد:

- لا تهرب، فقف ساكناً ولا تصرخ.
- أبق ذراعك على جانبك.
- دع الكلب يشمك ولا تنظر في عينان الكلب.



إذا هاجمك الكلب:

- ١- ضع محفظتك أو أي شيء آخر بينك وبين الكلب.



- ٢- في حالة السقوط على الأرض، ضم جسدك بشكل كرة، ووقم بتغطية رأسك بذراعك.



إذا تعرضت إلى عضة أو خدش أو لحس حيوان متشرد.

٢ يجب:

- * غسل مباشرة و بشكل جيد مكان الجرح بالماء و الصابون العادي على الأقل لمدة ١٥ دقيقة.
- * تطهير الجرح بمطهر طبي أو بالماء المعقم بالجافيل.

١ أخرج والديك في أسرع وقت

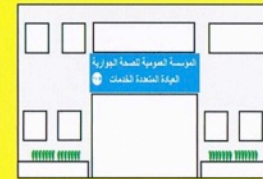

٤ - اتباع المخطط العلاجي حسب تعليمات الطبيب

٣ - التوجه بسرعة إلى أقرب مركز صحي لتلقي العلاج.

العلاج مجاني

لقح حيواناتك بانتظام ضد داء الكلب، تحمي صحة الجميع

إذا تعرضت إلى عضة أو خدش أو لحس أي حيوان.

أخبر والديك في أسرع وقت

يجب:

- غسل مباشرة و بشكل جيد مكان الإصابة بالماء و الصابون العادي على الأقل لمدة ١٥ دقيقة.
- تطهير الجرح بمطهر طبي أو بالماء المعقم بالجافيل.



- التوجه بسرعة إلى أقرب مركز صحي لتلقي العلاج.



العلاج مجاني

Flyer

الجمهورية الجزائرية الديمقراطية الشعبية
وزارة الصحة و السكان و إصلاح المستشفيات
مديرية الصحة و السكان لولاية وهران
مصلحة الوقاية
بالتنسيق مع جميع المؤسسات العمومية للصحة الجوارية

داء الكلب

ما هو داء الكلب؟

هو مرض قاتل، ينتقل من الحيوان إلى الإنسان، يسببه فيروس داء الكلب، يصيب الجهاز العصبي.

ماهي الحيوانات التي من الممكن أن تصاب بداء الكلب؟
الثدييات و من بينها:



كيف يصاب الإنسان بداء الكلب؟



ماهي أعراض داء الكلب؟

- | عند الإنسان | عند الحيوان |
|---------------------------------------------|---------------------------------------------|
| * الحكّة الجلدية في مكان الجرح. | * هيجان أو شلل. |
| * الحمى. | * يهاجم بدون سبب. |
| * الهيجان أو الشلل. | * في بعض الأحيان يبدو ودود. |
| * الصعوبة في البلع. | * الخوف من الماء أو الهواء. |
| * الخوف من الماء أو الهواء. | * إفراز متواصل لللعاب. |
| يموت الإنسان المصاب بعد ظهور الأعراض | يموت الحيوان المصاب بعد ظهور الأعراض |

لقح حيواناتك بانتظام ضد داء الكلب، تحمي صحة الجميع

Rull-UP

Infographie :
100 % Equipe DSP

04 02 2015



2^{eme} Etape:

Formation des équipes d' IEC

- 1) Rage.
- 2) Prise en charge d'une morsure.
- 3) Situation épidémiologique de la rage.
- 4) Présentation de l'outil.

5) الجانب النفسي للطفل (الرسومات)



3^{eme} Etape:

Equipes de santé



Public cible

Plan de la campagne de sensibilisation:
Chargé de la campagne: Dr Boukhari Y

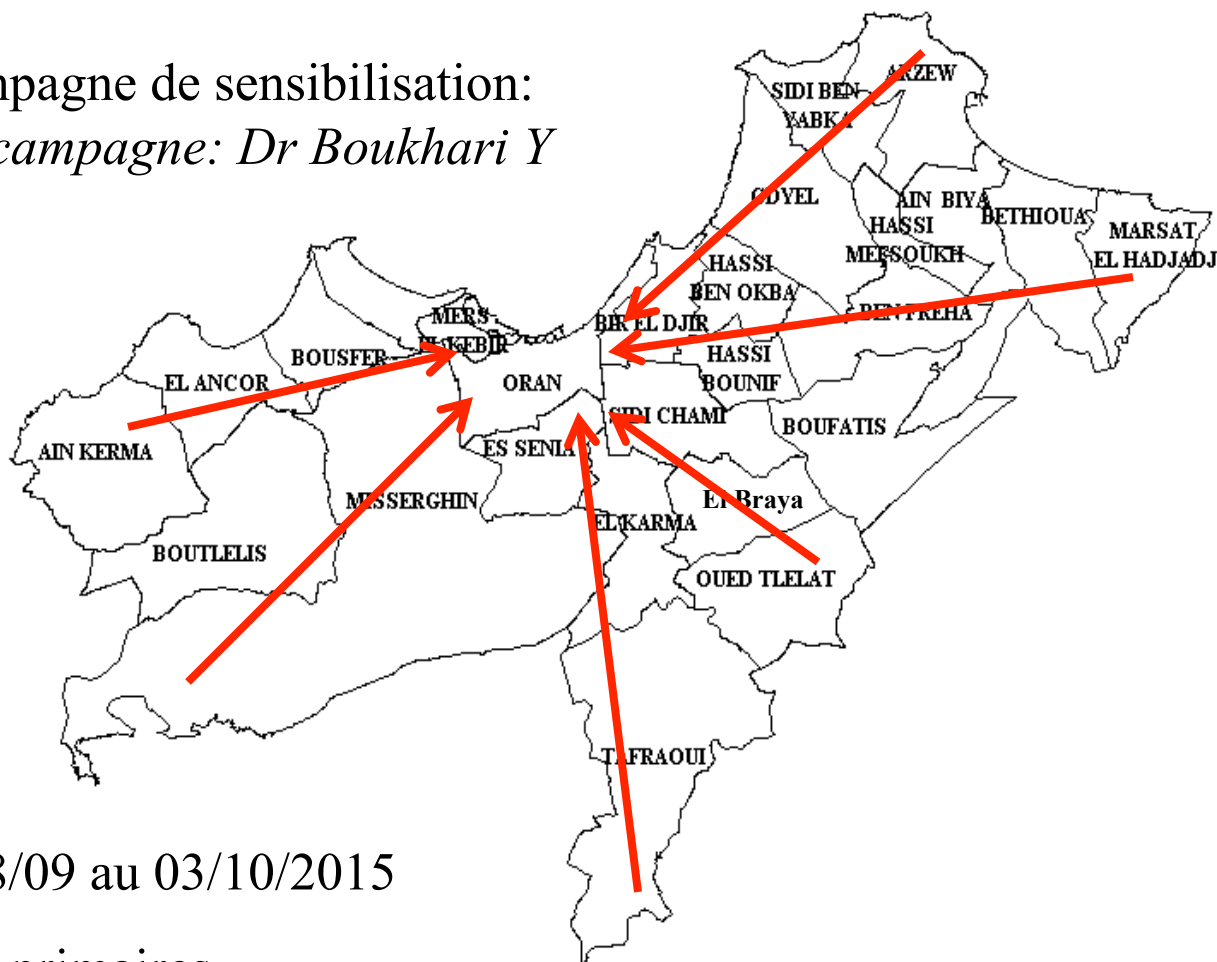

Période: du 28/09 au 03/10/2015

Lieux : écoles primaires.

Nbre d'équipes: 9 + 3 clubs de santé + Equipe DSP

Outils : Tirage en quantité suffisante.

Valorisation du Projet:

- Faire connaître le Projet:
 - DGPPS/MSPRH.
 - I N S P + O R S région ouest.
- Gestionnaires:
 - Directeur des établissements de santé.
 - Directeur de l'Éducation.
 - Chef daïra et P/APC.
- Professionnels de Santé.
- Articles de presses.
- Emissions radiophonique.
- Site Internet de la DSP: www.dsp-oran.dz
- Perspective : mouvements associatifs.



Visite du Monsieur le Ministre de la Santé , de la Population et de la reforme Hospitalière

Monsieur le Directeur de la Santé et de la Population

Semaine de la Prévention - Oran
31/05/2015 au 04/06/2015





Dr Boughoufala A INSP
Dr Hammadi MSPRH

Organisateurs

Directeur de la Santé et de
la Population d'Oran.

Directeurs des
Etablissements de Santé

Directeurs des écoles
Primaires.

Enfants

Merci

